



UNIVERSIDAD DE GUADALAJARA



# Coordinación de Investigación y Posgrado

*Investigación* • UDG

Proceso general para la presentación de propuestas de creación de Laboratorios, Centros e Institutos

Septiembre 2016

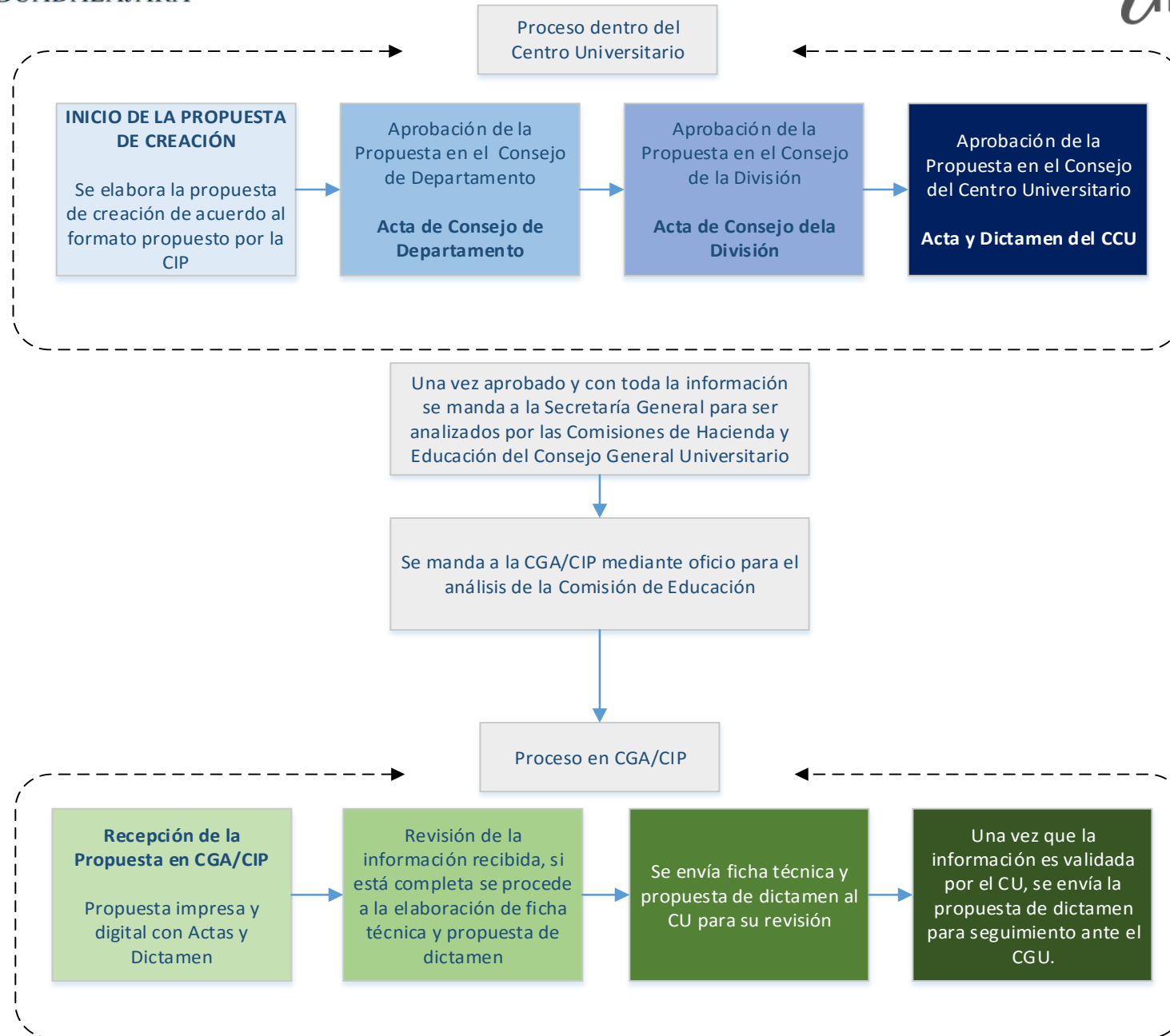



De acuerdo al Estatuto General de la Universidad de Guadalajara en sus artículos 14, 15 y 16 se definen como:

- Instituto a la unidad departamental que realiza investigación con un alto nivel de desarrollo y cuya producción científica cuenta con reconocimiento nacional e internacional.
- Centro a la unidad departamental que realiza investigación y no cumple con los requisitos de existencia de un Instituto.
- Laboratorio a la unidad departamental que realiza funciones de apoyo a la investigación, docencia o difusión.



**Alguna duda o necesita más información,  
comuníquese con nosotros:**

**Coordinación de Investigación y Posgrado  
(CIP)**

Hidalgo #1443, Torre ICLAR piso 7 y 8, Col.  
Americana,

C.P. 44600 Guadalajara Jalisco, México

Tel. (33) 3134 2222 Ext. 11496

[seguimientoinvestiga@redudg.udg.mx](mailto:seguimientoinvestiga@redudg.udg.mx)